

Министерство образования и науки  
Хабаровского края



# Олифер Ольга Олеговна

---

Главный внештатный педагог-психолог Министерства просвещения  
Российской Федерации по ДФО,  
Генеральный директор КГАНОУ «Хабаровский центр развития психологии и детства «Псилогия»

# СИСТЕМА ПСИХОЛОГИЧЕСКОЙ СЛУЖБЫ



# МУНИЦИПАЛЬНЫЕ ПСИХОЛОГИЧЕСКИЕ СЛУЖБЫ

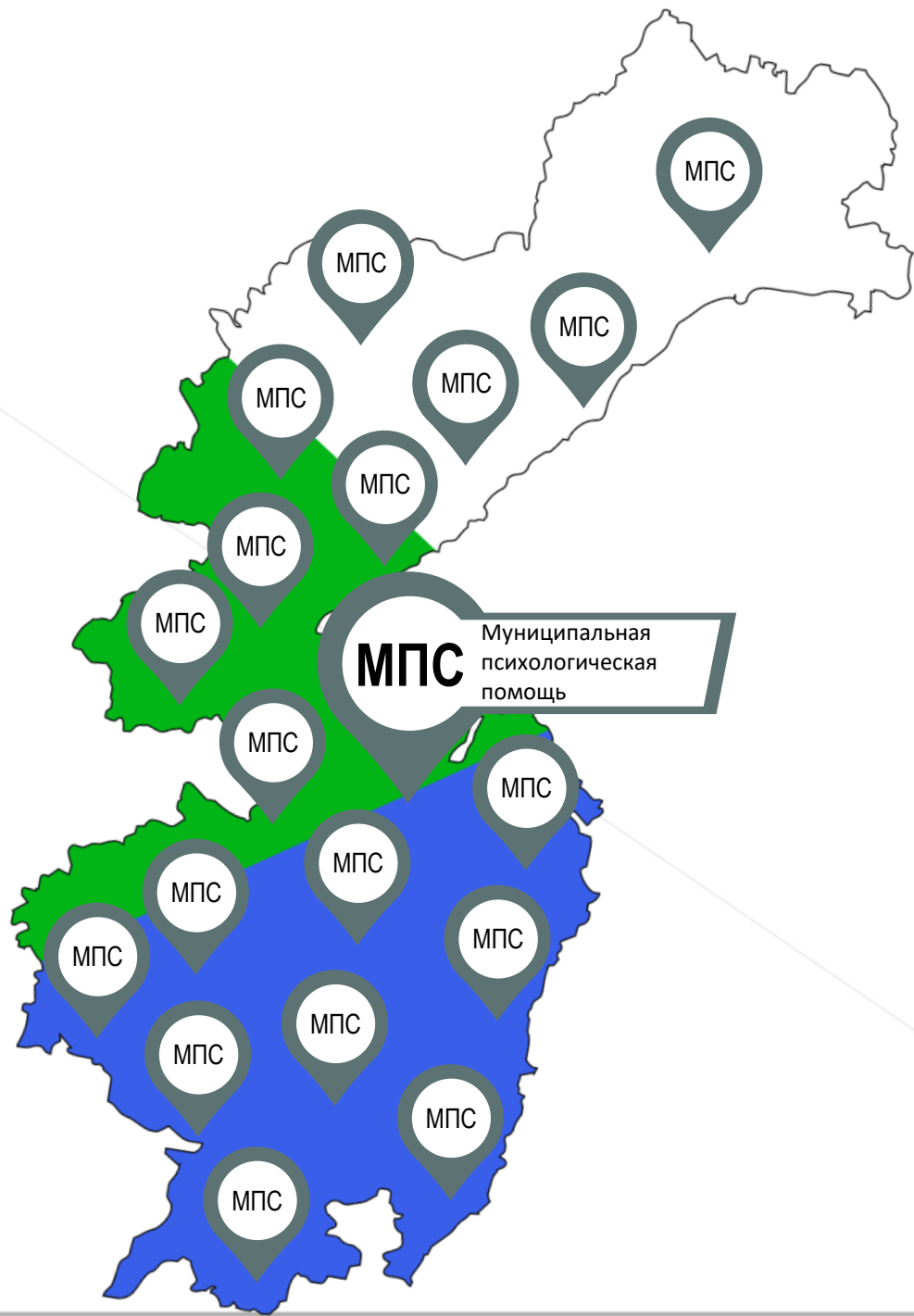

В Хабаровском крае **19** городских округов и районов. В каждом создана муниципальная психологическая служба - **МПС**



МПС объединяет всех психологов района. В каждой МПС выделена служба экстренного реагирования



Центр Психология выступает на краевом уровне как методический центр и координатор этой работы



# СИСТЕМА ПСИХОЛОГО-ПЕДАГОГИЧЕСКОГО СОПРОВОЖДЕНИЯ ОБУЧАЮЩИХСЯ С ОВЗ



# РАННИЙ ВОЗРАСТ. СЛУЖБЫ РАННЕЙ ПОМОЩИ

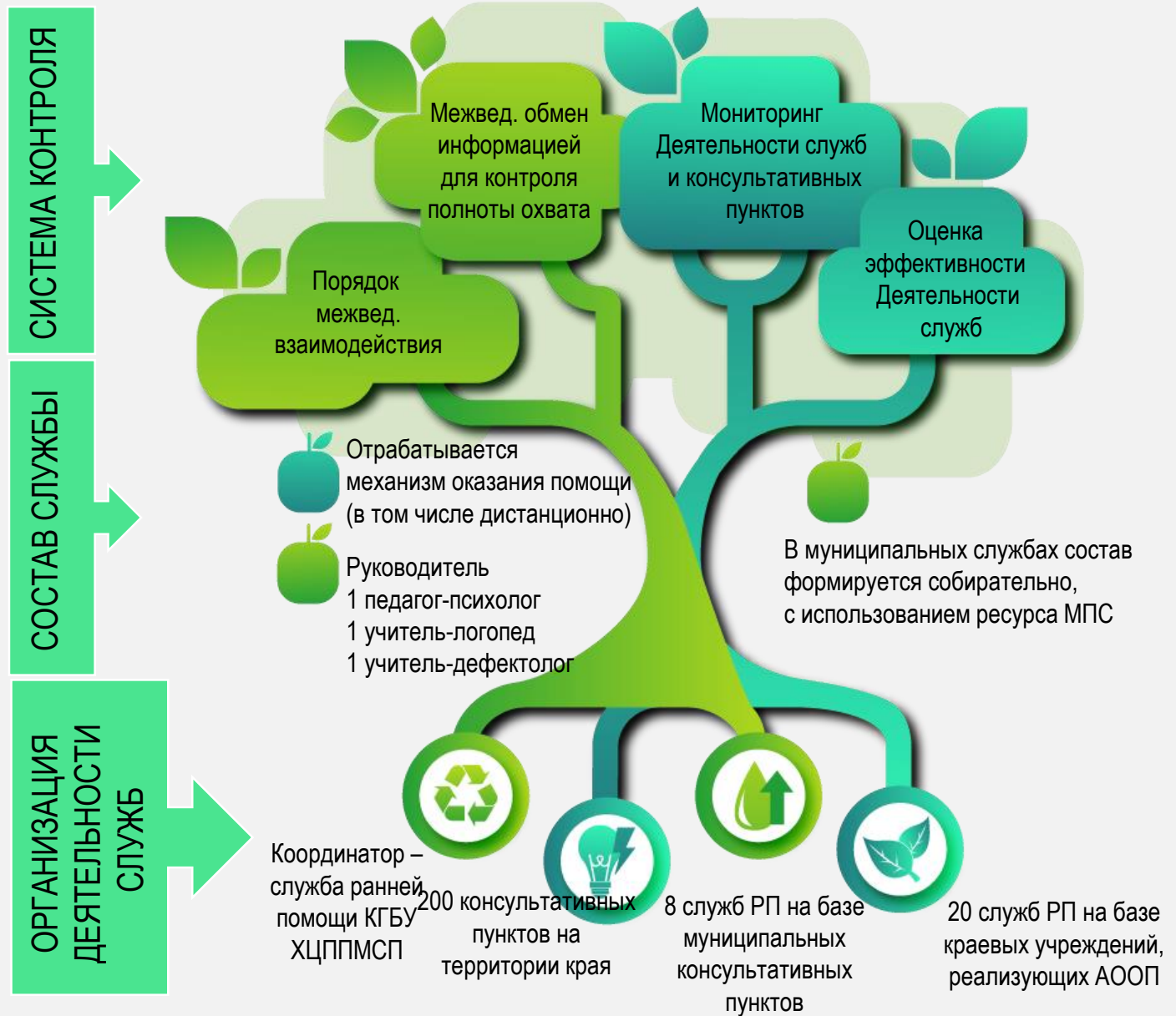

## МЕХАНИЗМ РАБОТЫ (Порядок работы служб РП в системе образования)

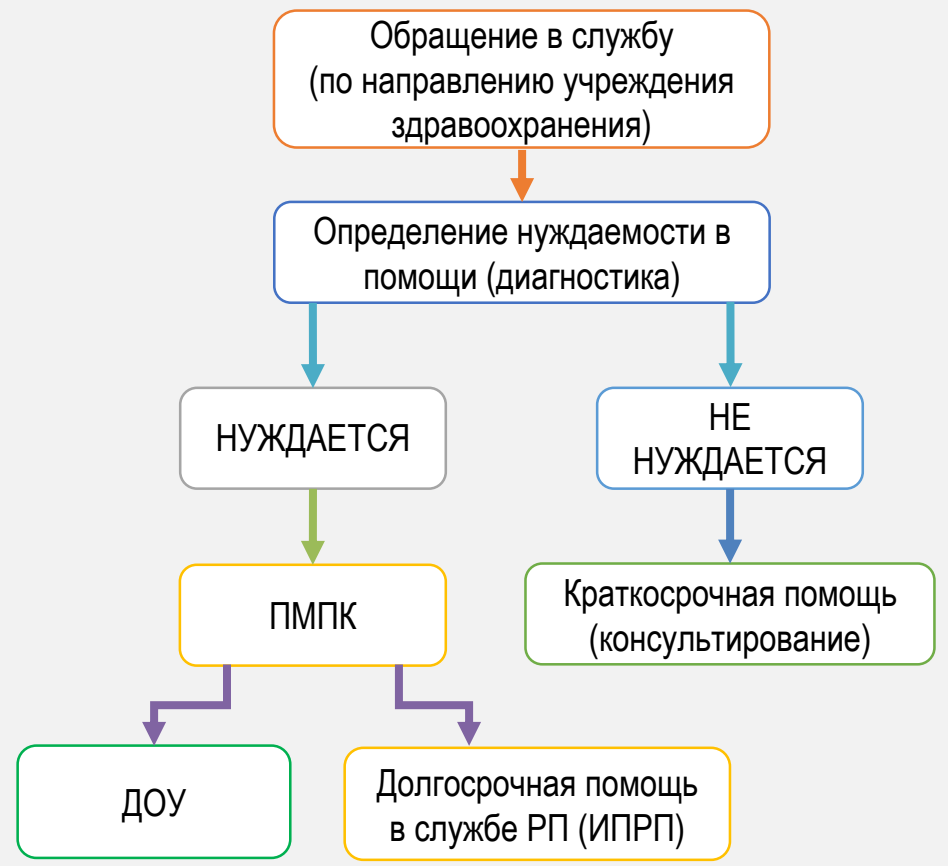

- ЗАДАЧИ**
- ПК специалистов служб
  - Проект положения о службе
  - Порядок организации деятельности службы

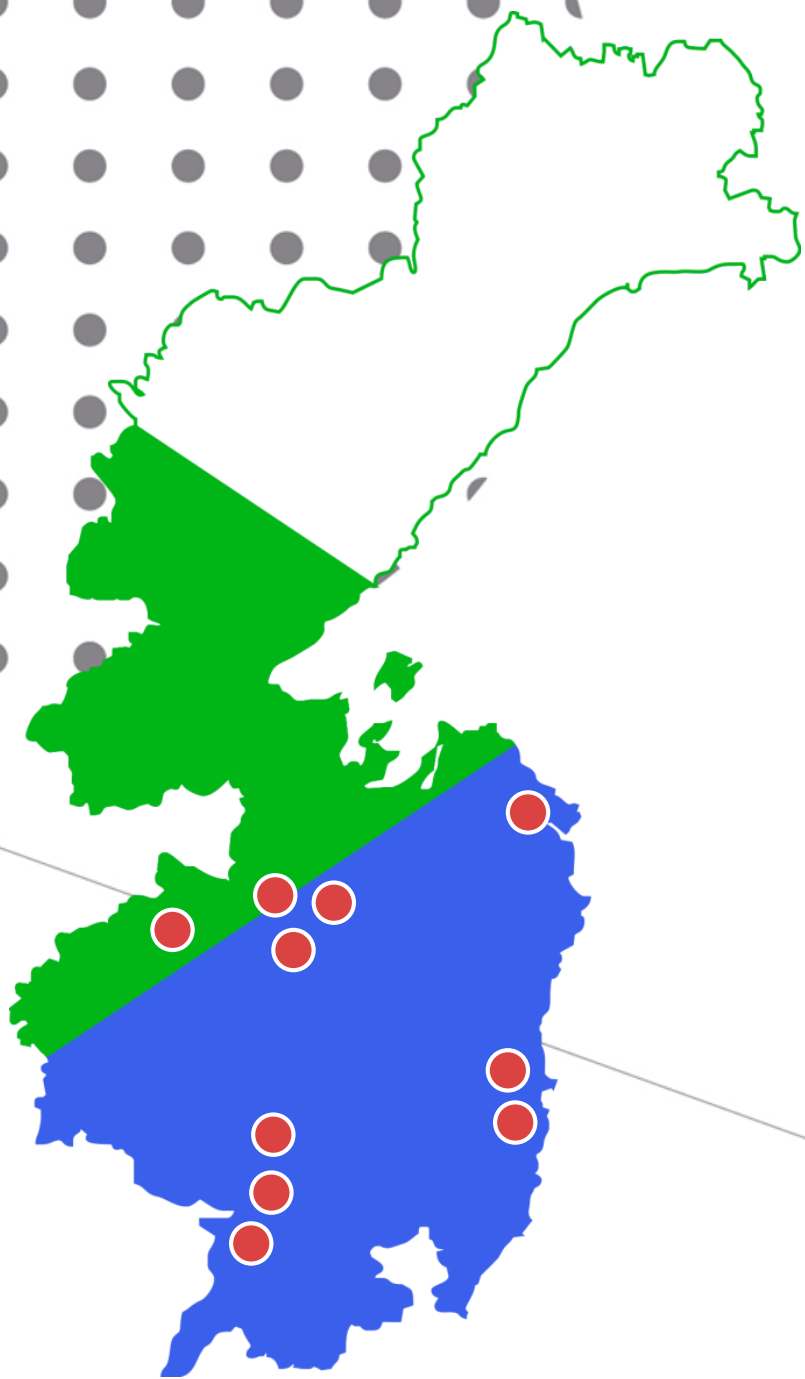

## Психологическое сопровождение системы профессионального образования

- ✔ **70** психологов в **10** территориях Хабаровского края
- ✔ Сопровождение детей в муниципальных образовательных организациях
- ✔ Методическая и экспертная помощь муниципальным психологическим службам
- ✔ Экономическая целесообразность централизованной системы более **82** миллионов

# МЕЖВЕДОМСТВЕННОЕ ВЗАИМОДЕЙСТВИЕ

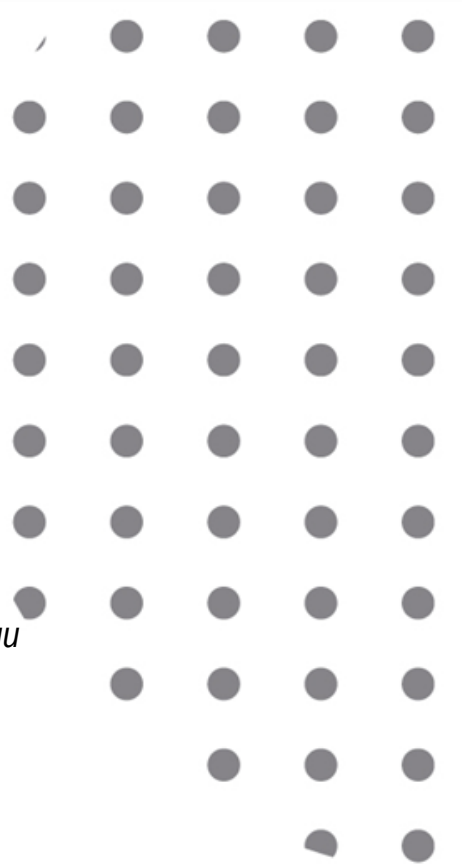
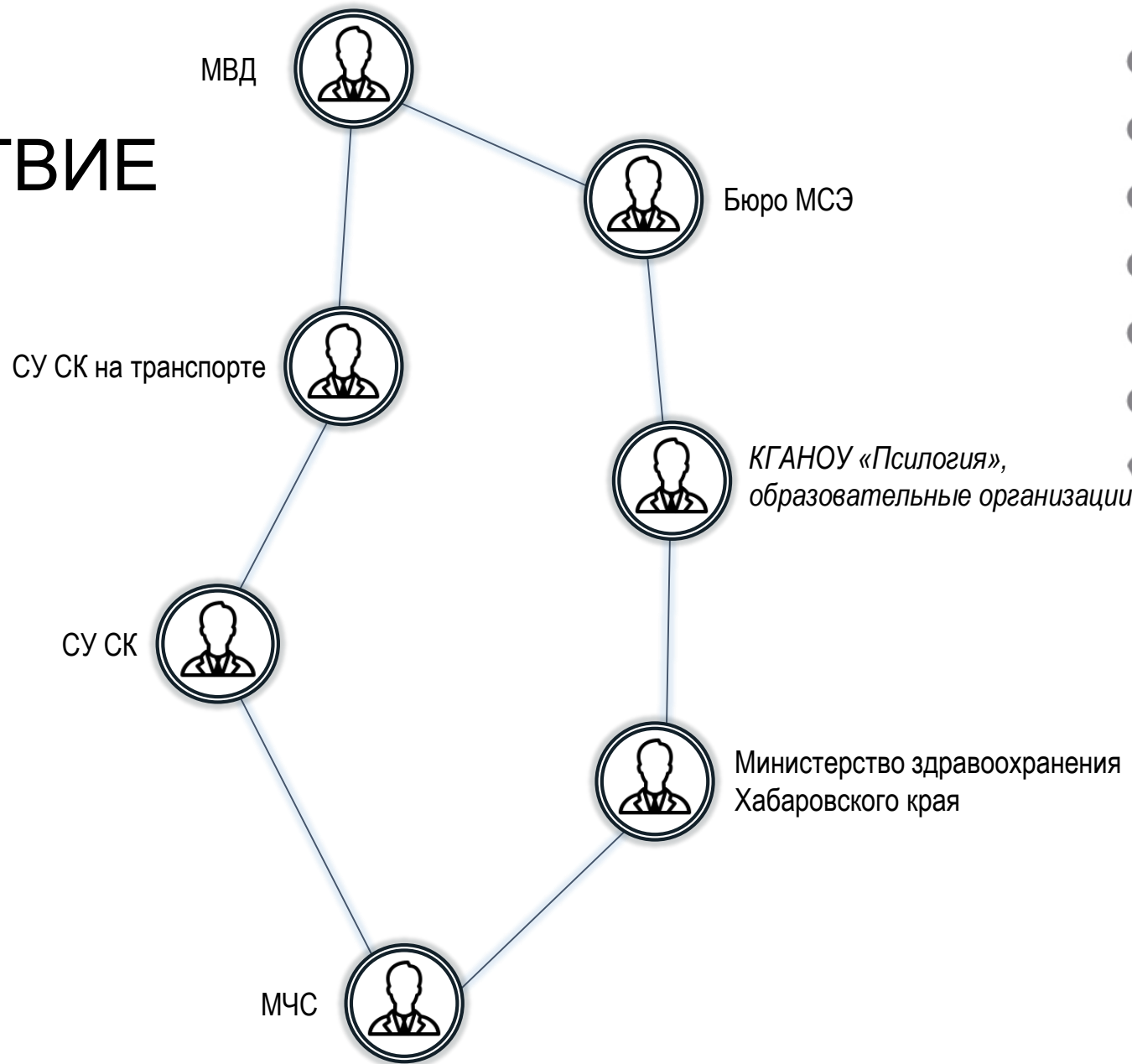

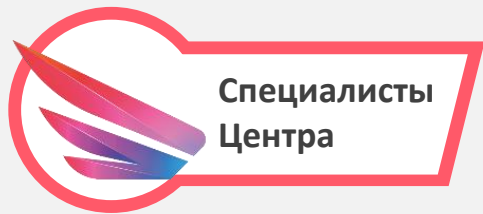

Специалисты  
Центра



СУСК РФ

**2023 за 3 месяца**

180 совместных выездов

195 человек

**2022**

955 совместных выездов

1087 человек

**1282 человека** прошли  
психологическую реабилитацию





КОМНАТА С ЗЕРКАЛОМ

## ГЕЗЕЛЛА

- ❖ Соблюдается юридическая сторона сбора показаний от ребёнка
- ❖ (До)опрос ребёнка происходит в непринужденной обстановке, позволяющей ребёнку вспомнить гораздо больше
- ❖ Под рукой психолога находится весь необходимый инструментарий для работы с ребёнком
- ❖ Комната оснащена современной аппаратурой видео и аудио фиксации



# Психологическое сопровождение в следственных действиях

---

	2020	2021	2022	2023 (I кв.)
Психологическое сопровождение во время проведения следственных и процессуальных действий несовершеннолетних и их родители (законные представители), которые прошли психологическую реабилитацию, из них:	656	785	1087	195
-свидетели	263	252	380	60
-обвиняемые	155	199	241	56
-пропавшие	6	11	9	5
-потерпевшие, из них потерпевшие, подвергшихся насилию:	232	323	457	74
<b>физическому</b>	27	46	77	9
<b>психологическому</b>	33	39	44	8
<b>сексуальному</b>	172	224	336	57

# Суицидальное поведение

---

Год	Количество зарегистрированных попыток ПО ДАННЫМ УВД	Количество зарегистрированных попыток ПО ДАННЫМ ПСИЛОГИИ	Количество зарегистрированных завершённых самоубийств
<b>2016</b>		11	9
<b>2017</b>		34	13
<b>2018</b>		9	7
<b>2019</b>	52	24	7
<b>2020</b>	35	16	5
<b>2021</b>	84	62	14
<b>2022</b>	63	45	10
<b>2023 (I кв.)</b>	28	15	1

## ПРОСВЕЩЕНИЕ ДЕТЕЙ И РОДИТЕЛЕЙ

### *Апробация мероприятия «КОНФЕРЕНЦИЯ-ПОГРУЖЕНИЕ»:*



**25** выездов двухдневных психологических тренингов для **67** образовательных организаций, **515** участников;



**1** закрытый показ для директоров образовательных организаций и их заместителей. Общее количество участников - **222**.



**7** общегородские родительские собрания на тему суицид и буллинг. Общее количество участников - **1452**.

# КОНФЕРЕНЦИЯ-ПОГРУЖЕНИЕ ДЛЯ РОДИТЕЛЕЙ





Документальный характер постановки

Повышение интереса  
родителей к проблемам детей

Погружение современными методами  
театрального воздействия



# КОНСУЛЬТИРОВАНИЕ

-  **2192** – консультации по сопровождению и профилактике кризисных состояний, из них по вопросам суицидального поведения - **565**
-  **8789** – консультация обучающихся СПО и их родителям (из них **4472** – обучающихся, **397** - родителям)
-  **6793** – консультация обучающихся с ОВЗ и испытывающих трудности в развитии, социальной адаптации, их родителей
-  **500** – консультаций родителям детей младенческого и раннего возраста с ОВЗ или риском повеления таких ограничений
-  **710** – коррекционно-развивающая, компенсирующая и логопедическая помощь обучающимся

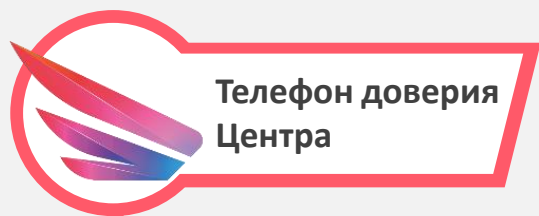

Телефон доверия  
Центра

**2019**

5052 обращения

**2020**

5020 обращений

**2021**

5349 обращений

**2022**

3606 обращений

**2023 (I кв.)**

1467 обращений



**8 800 2000 122**

**8 (4212) 30-70-92**

**8 (4212) 30-50-60**

ТЕЛЕФОН  
**ДОВЕРИЯ**

## Современная школа

За 2022 оказано **10000** консультационных услуг



## Учим-знаем

**119** индивидуальных консультаций

**14** мастер классов и игр